Ep CPD15 TVL hefhoogte 4,80 Meter

Algemene kenmerken

Merk	Ep
Subcategorie	Vorkheftruck
Bouwjaar	2026
Algemene staat	Erg goed
CE markering	Ja

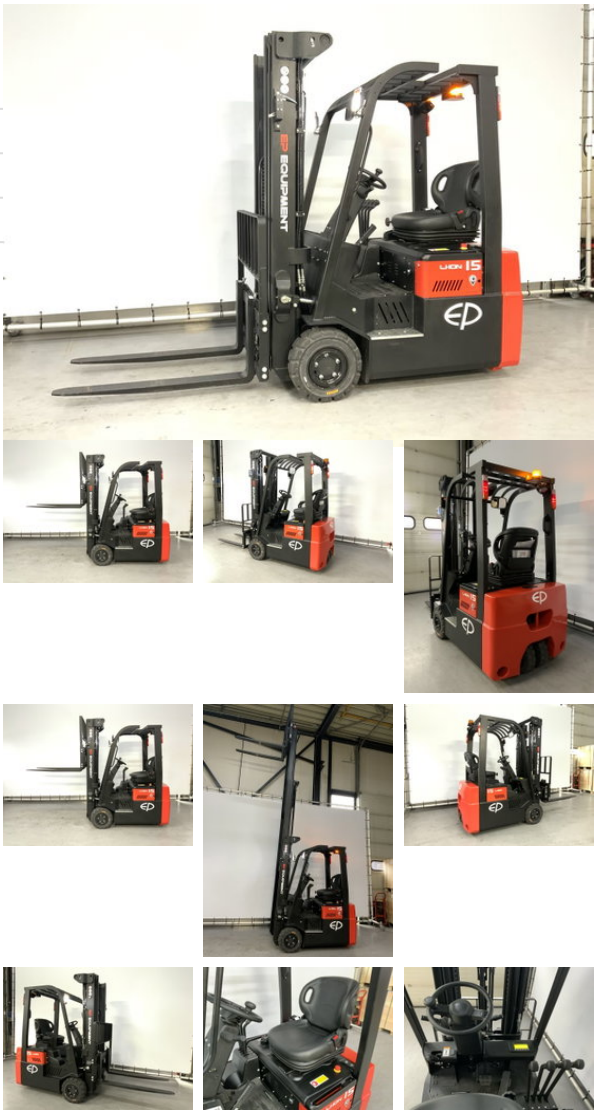

Eigenschappen

Ledig gewicht	3.040kg
Lengte	1.800cm
Breedte	1.100cm
Cabine	Open
Max. hefcapaciteit	1.500kg
Hefhoogte	4.800mm
Mast type	Triplex

Omschrijving

Nieuwe EP CPD15 TVL elektrische heftruck 1500 kg met een triplomast met een hefhoogte van 4,8 meter en een doorrijhoogte van 2,25 meter. De heftruck heeft een freelift mast en sideshift met een LI-ion accu met een interne lader. Bouwjaar 2022. Het betreft een nieuwe heftruck.